

海棠山语项目

5、7号楼报批图

 陕西省现代建筑设计研究院有限公司第一设计所
设计证书号：甲级 A161006700，乙级 A261128410
二零二五年十二月

会 签 栏	COUNTERSIGN			
	暖通电气			
	建筑结构设计给排水			
四、防火构造				
1、防火门应按本设计中的技术要求。				
1)防火门为向疏散方向开启的平开门，并在关闭后应能从任何一侧手动开启。				
2)设置在建筑内经常有人通行处的防火门（通向前室、合用前室处）为常开防火门。常开防火门应能在火灾时自行关闭，并应具有信号反馈功能。其余防火门均为常闭防火门，应在其明显位置设置“保持防火门关闭”等提示标识。				
3)除管井检修门外，防火门应具有自行关闭功能。双扇防火门应具有按顺序自行关闭的功能。防火门关闭后应具有防烟性能。				
2、除丙级防火门（即各类管道井壁上的检查门）外，其他防火门必须安装自闭器。				
3、金属结构构件应喷涂防火漆，使其达到二级耐火等级标准。				
五、施工注意事项				
1.防火墙应直接设置在建筑的基础或框架、梁等承重结构上，框架、梁等承重结构的耐火极限不应低于防火墙的耐火极限。				
防火墙应从楼地面基层隔断至梁、楼板或屋面板的底面基层。				
2.可燃气体和甲、乙、丙类液体的管道严禁穿过防火墙。其他管道不宜穿过防火墙，确需穿过时，应采用防火封堵材料将墙与管道之间的空隙紧密填实，穿过防火墙外的管道保温材料，应采用不燃材料；当管道为难燃及可燃材料时，应在防火墙两侧的管道上采取防火措施。				
3.防火墙任一侧的建筑结构或构件以及物体受火作用发生破坏或倒塌并作用到防火墙时，防火墙应仍能阻止火灾蔓延至防火墙的另一侧。				
4.防火隔墙应从楼地面基层隔断至梁、楼板或屋面板的底面基层，防火隔墙上的门、窗等开口应采取防止火灾蔓延至防火隔墙另一侧的措施。				
5.防火门、防火窗、防火卷帘等消防产品应选用国家颁发生产许可证的企业生产的合格产品，以及经国家有关部门检验合格并符合建筑工程消防安全要求的建筑构件、配件及装饰材料。				
（1）防火门应符合现行国家标准《防火门》GB12955的规定。				
（2）防火窗应符合现行国家标准《防火窗》GB16809的规定。				
（3）防火卷帘应符合现行国家标准《防火卷帘》GB 14102的规定。				
（4）防火卷帘应具有在火灾时不需要依靠电源等外部动力源而依靠自重自行关闭的功能；耐火性能不应低于防火分隔部位的耐火性能要求；应在关闭后具有烟密闭的性能；在同一防火分隔区域的界限处采用多樘防火卷帘分隔时，应具有同步降落封闭开口的功能。用于防火分隔的防火玻璃墙，耐火性能不应低于所在防火分隔部位的耐火性能要求。				
6.除通风管道井、送风管道井、排烟管道井、必须通风的燃气管道竖井及其他有特殊要求的竖井可不在层间的楼板处分隔外，其他竖井安装完管线后，应在每层楼板处补浇相同标号的钢筋混凝土将楼板封实。				
7.电缆井、管道井与房间、走道等相连通的孔隙应采用防火封堵材料封堵。				
8.防烟、排烟、供暖、通风和空气调节系统中的管道及建筑内的其他管道、在穿越防火隔墙、楼板和防火墙处的孔隙应采用防火封堵材料封堵。风管穿过防火隔墙、楼板和防火墙时，穿越处风管上的防火阀、排烟防火阀两侧各2.0m范围内的风管应采用耐火风管或风管外壁应采取防火保护措施，且耐火极限不应低于该防火分隔体的耐火极限。				
9.建筑中控制人员出入的闸口和设置门禁系统的疏散出口门应具有在火灾时自动释放的功能，且人员不需使用任何工具即能容易地从内部打开，在门内一侧的显著位置应设置明显的标识。				
10.建筑的外部装修和户外广告牌的设置，应满足防止火灾通过建筑外立面蔓延的要求，不应妨碍建筑的消防救援或火灾时建筑的排烟与排热，不应遮挡或减小消防救援口。				
11.建筑内部装修不应擅自减少、改动、拆除、遮挡消防设施或器材及其标识、疏散指示标志、疏散出口、疏散走道或疏散横通道，不应擅自改变防火分区或防火分隔、防烟分区及其分隔，不应影响消防设施或器材的使用功能和正常操作。				
12.防火墙两侧的 门、窗、洞口之间最近边缘的水平距离不应小于2.0m，防火墙设置在转交处时，内转角两侧墙上的 门、窗、洞口之间水平距离不应小于4.0m。				
13.消火栓箱洞、电洞等不应暗装在防火墙上，削弱墙体厚度使其不能满足3h的耐火极限				
14.消火栓箱洞、电洞等暗装在走道隔墙时，应预留60mm厚度加气混凝土砌块墙体，满足走道隔墙耐火极限1.0h要求				
■ 防水设计				
一、依据规范：《建筑与市政工程防水通用规范》（GB 55030-2022）				
《地下工程防水技术规范》GB 50108-2008				
《屋面工程技术规范》GB 50345-2012				

	《建筑外墙防水工程技术规程》 JGJ/T 235-2011	
	《金属与石材幕墙工程技术规范》JGJ 133-2001	
二、	根据《建筑与市政工程防水通用规范》（GB 55030-2022）,本项目工程防水类别为甲类，	
	工程防水使用环境类别：屋面工程、外墙工程、室内工程为Ⅱ类，故本项目工程防水等级为一级防水。	
	防水材料的耐久性应与工程防水设计工作年限相适应。外露使用防水材料的燃烧性能等级不应低于B2级。	
三、	屋面防水(地面上的单体屋面):防水设计工作年限不应低于20年。	
	1.根据《建筑与市政工程防水通用规范》（GB 55030-2022），防水等级为一级，三道设防。	
	(1) 3+3厚自粘聚合物改性防水卷材（含湿铺），聚酯胎Ⅱ型；	
	(2) 一道1.5厚高分子类防水涂料。	
四、	墙身防水防潮	
	1.根据《建筑与市政工程防水通用规范》（GB 55030-2022），防水等级为一级，两道设防。	
	2.保温层与找平层之间的防水层应采用一道1mm厚水泥基渗透结晶型防水涂料和一道5mm厚聚合物水泥防水砂浆（干粉类）。	
	3.外墙防水层应与地下墙体防水层搭接。	
	4.防水层最小厚度应符合《建筑外墙防水工程技术规程》JGJT 235-2011的规定。	
	5.门窗框与墙体间连接处的缝隙应采用防水密封材料嵌填和密封;门窗洞口上楣应设置滴水线;门窗性能和安装质量应满足水密性要求；窗台处应设置排水板和滴水线等排水构造措施，排水坡度不应小于5％。	
	6.雨篷、阳台、室外挑板等防水做法应符合下列规定:1)雨篷应设置外排水，坡度不应小于1％，且外口下沿应做滴水线。雨篷与外墙交接处的防水层应连续，且防水层应沿外口下翻至滴水线。2)开敞式外廊和阳台的楼面应设防水层，阳台坡向水落口的排水坡度不应小于1％，并应通过雨水立管接入排水系统，水落口周边应留槽嵌填密封材料。阳台外口下沿应做滴水线。3)室外挑板与墙体连接处应采取防水倒灌措施和节点构造防水措施。	
	7.外墙变形缝、穿墙管道、预埋件等节点防水做法应符合下列规定：1)变形缝部位应采取防水加强措施。当采用增设卷材附加层措施时，卷材两端应满粘于墙体，满粘的宽度不应小于150mm，并应钉压固定，卷材收头应采用密封材料密封。2)穿墙管道应采取避免雨水流入措施和内外防水密封措施。3)外墙预埋件和预制部件四周应采用防水密封材料连续封闭。	
	8.墙身防潮：	
	(1) 水平防潮层：设于底层室内地面以下60处，用料见工程做法。	
	(2) 当室内墙身两侧地面有高差时，在邻土的一侧做竖向防潮层（用料同上），以保证防潮的连续性。	
	(3) 当防潮层部位遇有钢筋混凝土基础梁或圈梁时，可不另作防潮层。	
五、	室内防水	
	室内工程防水设计工作年限不应低于25年。	
	1.卫生间、厨房等多水房间楼地面防水应符合《建筑与市政工程防水通用规范》（GB 55030-2022）规定中的一级，两道设防，采用一道 1厚水泥基渗透结晶型防水涂料和一道1.5厚聚氨酯防水涂料。	
	2、有防水要求的楼地面应设排水坡，并应坡向地漏或排水设施，排水坡度不应小于1.0％。	
	3、淋浴区墙面防水层翻起高度不应小于2000mm，且不低于淋浴喷淋口高度。盥洗池盆等用水处墙面防水层翻起高度不应小于1200mm。墙面其他部位泛水翻起高度不应小于250mm。	
	4.室内工程的防水构造设计应符合下列规定：1) 地漏的管道根部应采取密封防水措施；2) 穿过楼板或墙体的管道套管与管道间应采用防水密封材料嵌填压实；3) 穿过楼板的防水套管应高出装饰层完成面，且高度不应小于20mm。	
六、	其他防水	
	1.卫生间、盥洗室楼地面比同层其他房间楼地面标高低20mm（无障碍卫生间低15mm）。	
	2.卫生间、盥洗室楼地面用1:3防水水泥砂浆找平并找坡,坡向地漏。	
	3.卫生间、盥洗室四周除门洞外，做250mm高（建筑完成面算起）C20混凝土翻边（一次浇注，保证严密防水、防渗漏）。	
	4.卫生间的墙面采用1.5厚聚氨酯防水涂料做为防水防潮层,顶棚采用防水水泥砂浆做为防水防潮层。	
	5.其余房间有用水点处楼地面防水:地漏或水池周围1.0米范围内采用一道 1厚水泥基渗透结晶型防水涂料和一道1.5厚聚氨酯防水涂料。	
	6.配电室、强弱电井道设200高C20细石素混凝土门槛。	

<div></div> <div>陕西省现代建筑设计研究院有限公司</div> <div>SHAANXI MODERN ARCHITECTURAL DESIGN & RESEARCH INSTITUTE CO.,LTD</div> <div>西安市浐灞生态区兴泰七街168号 710021</div> <div>No.168 Xingtai 7TH Street, Chanba Ecological District, Xi'an Tel: 029-81712696</div> <div>工程设计资质:</div> <div>建筑、纺织工程 甲级</div> <div>证书编号: A161006700</div> <div>市政、风景园林、环境工程 乙级</div> <div>证书编号: A261128410</div> <div>城乡规划编制 乙级</div> <div>证书编号: 陕自资规乙字23610043</div>			
合作设计单位 CO-OPERATED WITH			
出图章 SEAL FOR ISSUE			
注册章 REGISTRATION SEAL			
备 注 NOTES			
项目名称 PROJECT NAME			
海棠山语项目			
子项名称 SUB PROJECT			
5、7号楼			
图 名 DRAWING TITLE			
建筑设计总说明二			
项目负责人 PROJECT MANAGER	周鸿霖		
审 定 APPROVED	周鸿霖		
审 核 REVIEWED	王张伟		
专业负责人 DISCIPLINE LEADER	王张伟		
校 对 CHECKED	胡陵		
设 计 DESIGNED	杨英		
所 长 DIRECTOR	周鸿霖		
■ 设计号 PROJECT NO.: 25-01-108			
版本号 VER. NO.	01-1	阶 段 PHASE	报批
比 例 SCALE	1:100	专 业 DISCIPLINE	建筑
日 期 DATE	2025. 12	图 号 DR. NO.	02

会 签 栏		COUNTERSIGN		暖通		电气		建 筑 结 构		给排水				
		暖通		电气										
建筑设计总说明四														
七、玻璃的最大许用面积应符合下表的规定：														
7.1安全玻璃最大许用面积7.2有框平板玻璃、超白浮法玻璃和真空玻璃的最大许用面积														
	玻璃种类	公称厚度(mm)	最大许用面积 (m ²)		玻璃种类	公称厚度(mm)	最大许用面积 (m ²)							
		4	2.0			4	0.3							
		5	2.0		平板玻璃	5	0.5							
	钢化玻璃	6	3.0		超白浮法玻	6	0.9							
		8	4.0		璃	8	1.8							
		10	5.0		真空玻璃	10	2.7							
		12	6.0			12	4.5							
		6.38/6.76/7.52	3.0											
	夹层玻璃	8.38/8.76/8.52	5.0											
		10.38/10.76/10.52	7.0											
		12.38/12.76/12.52	8.0											
八、1.设有立柱和扶手，栏板玻璃作为镶嵌面板安装在护栏系统中，栏板玻璃应使用符合上表7.1中规定的夹层玻璃。														
2.栏板玻璃固定在结构上且直接承受人体荷载的护栏系统，其栏板玻璃应符合下列规定：														
1)当栏板玻璃最低点离一侧楼地面高度不大于5m时，应使用公称厚度不小于16.76mm钢化夹层玻璃。														
2)当栏板玻璃最低点离一侧楼地面高度大于5m时，不得采用此类护栏系统。														
3.室外栏板玻璃应进行玻璃抗压设计，对有抗震设计要求的地区，应考虑地震作用的组合效应														
九、安装在易于受到人体或物体碰撞部位的建筑玻璃，应采取保护措施。根据易发生碰撞的建筑玻璃所处的具体部位，可采取在视线高度设置醒目标志或设置护栏等防碰撞措施。碰撞后可能发生高处人体或玻璃坠落的，应采用可靠护栏。														
十、外窗及幕墙开启扇高度距楼地面大于2000mm时均设手动或机械式开窗器。														
十一、外开窗扇应采取防脱落措施。														
十二、门窗各构件及连接具有足够的刚度、承载力和一定的变位能力，且要求施工安装牢固。														
十三、分隔建筑室内外的玻璃门窗、防护栏杆等采用安全玻璃，室内玻璃隔断、玻璃护栏等采用夹胶钢化玻璃以防止自爆伤人。														
十四、电梯门、大堂入口门、旋转门、推拉门窗等公共区域的门窗采用可调力度的闭门器，或具有缓冲功能的延时闭门器等措施，防止夹人伤人事故的发生。手动开启的大门扇应有制动装置，推拉门应采取防脱轨的措施。														
■ 无障碍设计														
一、依据规范：《无障碍设计规范》（GB 50763-2012）《建筑与市政工程无障碍通用规范》（GB 55019-2021）；														
建筑场地与市政道路、建筑内部之间应设置连贯的、系统性的无障碍通行流线、设施及标识。本设计在以下部位考虑无障碍设施：														
入口及室内外高差处的坡道，相关内外门、无障碍电梯、无障碍厕位、无障碍居室等，图中已标示。														
详见有关建施图纸及《建筑无障碍设计》（12J926）图集。														
■ 安全防范设计														
一、建筑物外墙突出物，包括窗台、凸窗、阳台、空调机搁板、雨水管、通风管、装饰线等处采取防止攀登措施。														
二、建筑临空外窗的窗台距楼地面高度低于0.8m处，均应设置防护设施，防护设施的高度由地面起算不应低于0.8m。														
三、旅馆建筑开敞阳台、外廊、室内回廊、中庭、内天井、上人屋面等部位临空处应设置防护栏杆或栏板，垂直净高不应低于1.20m														
垂直杆件间净距≤110mm,地面以上0.10m高度范围内不应留空。														
四、竖井内有爬梯的百叶窗内侧设可开启护栏，做法参见陕09J03第21页，垂直杆件间净距≤110mm；其余百叶窗内侧设防坠落钢丝网。														
五、阳台、窗户、窗台、防护栏杆强化防坠设计，适度减少防护栏杆垂直杆件水平净距。														
六、建筑出入口及平台、公共走廊、电梯门厅、厨房、浴室、卫生间等设置防滑措施，防滑等级不低于现行行业标准《建筑地面工程防滑技术规程》JGJ/T 331规定的 Bd,BW级；建筑室内外活动场所采用防滑地面，防滑等级达到现行行业标准《建筑地面工程防滑技术规程》JGJ/T 331规定的Ad,AW级；建筑坡道、楼梯踏步防滑等级达到现行行业标准《建筑地面工程防滑技术规程》JGJ/T 331规定的Ad,AW级或按水平地面等级提高一级，并采用防滑条等防滑构造技术措施。														

七、	栏杆(栏板)应以坚固、耐久的材料制作，应安装牢固，并能承受相应的水平荷载。					
八、	当建筑物上设置太阳能热水或光伏发电系统、暖通空调设备、广告牌、外遮阳设施、装饰线脚等附属构件或设施时，应采取防止构件或设施坠落的安全防护措施，并应满足建筑结构及其他相应的安全性要求。					
九、	民用建筑的室外公共场地、建筑空间、建筑部件及公共设备设施应定期进行日常保养、维修和监管。					
■	金属及石材幕墙					
一、	依据规范：《金属与石材幕墙工程技术规范》（JGJ133-2001）。					
二、	选用干挂铝板幕墙，其范围详见立面图。					
三、	金属及石材幕墙的制作与安装均由专业厂家负责。					
四、	外倾斜、水平倒挂的石材或脆性材质面板应采取防坠落措施。					
■	室内二次装修					
一、	室内二次装修的部位详见二次装修图纸。					
二、	不得破坏建筑主体结构承重构件和超过结施图中标明的楼面荷载值。也不得任意更改公用的给排水管道、暖通风管及消防设施。					
三、	不得任意降低吊顶控制标高以及改动吊顶上的通风与消防设施。					
四、	不应减少安全出口及疏散走道的净宽和数量。					
五、	室内二次装修设计与变更均应遵守《建筑内部装修设计防火规范》GB（50222-2017）、《建筑防火通用规范》（GB55037-2022）					
六、	二次装修设计应符合《民用建筑工程室内环境污染控制标准》（GB50325-2020）《建筑环境通用规范》（GB55016-2021）					
七、	防水和密封材料的耐久性满足国家标准《绿色产品评价防水与密封材料》（GB/T35609-2017）的要求。					
八、	室内装饰装修材料选用耐洗刷性≥5000次的内墙涂料，选用耐磨性好的陶瓷地砖（有釉砖耐磨性不低于4级，无釉砖磨坑体积不大于127mm ³ ），每类材料的用量比例不小于80％。					
九、	电梯及设备用房在设备基础和楼地面之间增设隔振器，管道与楼板的吊钩选用隔震吊钩，隔震产品的选用参国标图集08J931《建筑隔声与吸声构造》中第35页管道、设备隔震设计的金属弹簧隔震材料。					
十、	电梯及设备用房楼面做法在钢筋混凝土板面上部增设5mm厚隔音垫。					
■	环保设计					
一、	依据规范：《民用建筑工程室内环境污染控制标准》（GB50325-2020）					
	《建筑环境通用规范》（GB55016-2021）以及相关建筑设计规范的有关规定。					
二、	本工程采取的环保措施： 1.建筑材料及装修材料均应选用“环保型”产品；					
	2.有噪声影响的房间均采取吸声或隔声处理；					
	3.有射线危害的房间均采取防护措施；					
	4.废弃物的运输与处理均符合有关规程。					
三、	室内环境污染控制类别为Ⅱ类民用建筑。					
	污染物名称	活度、浓度限值	污染物名称	活度、浓度限值		
	氡	≤150(Bq/m ³)	甲苯	≤0.20(mg/m ³)		
	甲醛	≤0.08(mg/m ³)	二甲苯	≤0.20(mg/m ³)		
	氨	≤0.20(mg/m ³)	TVOC	≤0.50(mg/m ³)		
	苯	≤0.09(mg/m ³)				
四、	选用的装饰装修材料（涂料、卫生陶瓷、建筑玻璃、 防水与密封材料、墙体材料）满足国家现行绿色产品评价标准中对有害物质限量的要求。					
五、	主体结构、围护墙和内隔墙、装修、卫生洁具、保温材料、防水材料等选用绿色建材，应用比例不低于30％。					

<div></div>			
陕西省现代建筑设计研究院有限公司			
SHAANXI MODERN ARCHITECTURAL DESIGN & RESEARCH INSTITUTE CO.,LTD			
西安市浐灞生态区兴泰七街168号 710021			
No.168 Xingtai 7TH Street, Chanba Ecological District, Xi'an Tel: 029-81712696			
工程设计资质:			
建筑、纺织工程 甲级			
证书编号: A161006700			
市政、风景园林、环境工程 乙级			
证书编号: A261128410			
城乡规划编制 乙级			
证书编号: 陕自资规乙字23610043			
合作设计单位 CO-OPERATED WITH			
出图章 SEAL FOR ISSUE			
注册章 REGISTRATION SEAL			
备 注 NOTES			
项目名称 PROJECT NAME			
海棠山语项目			
子项名称 SUB PROJECT			
5、7号楼			
图 名 DRAWING TITLE			
建筑设计总说明四			
项目负责人 PROJECT MANAGER		周鸿霖	
审 定 APPROVED		周鸿霖	
审 核 REVIEWED		王张伟	
专业负责人 DISCIPLINE LEADER		王张伟	
校 对 CHECKED		胡陵	
设 计 DESIGNED		杨英	
所 长 DIRECTOR		周鸿霖	
■ 设计号 PROJECT NO. : 25-01-108			
版本号 VER. NO.	01-1	阶 段 PHASE	报批
比 例 SCALE	1:100	专 业 DISCIPLINE	建筑
日 期 DATE	2025. 12	图 号 DR. NO.	04

会 签 栏	COUNTERSIGN
建 筑 ARCHITECTURE	暖 通 HVAC
结 构 STRUCTURE	电 气 ELECTRICAL
给排水 W&S	

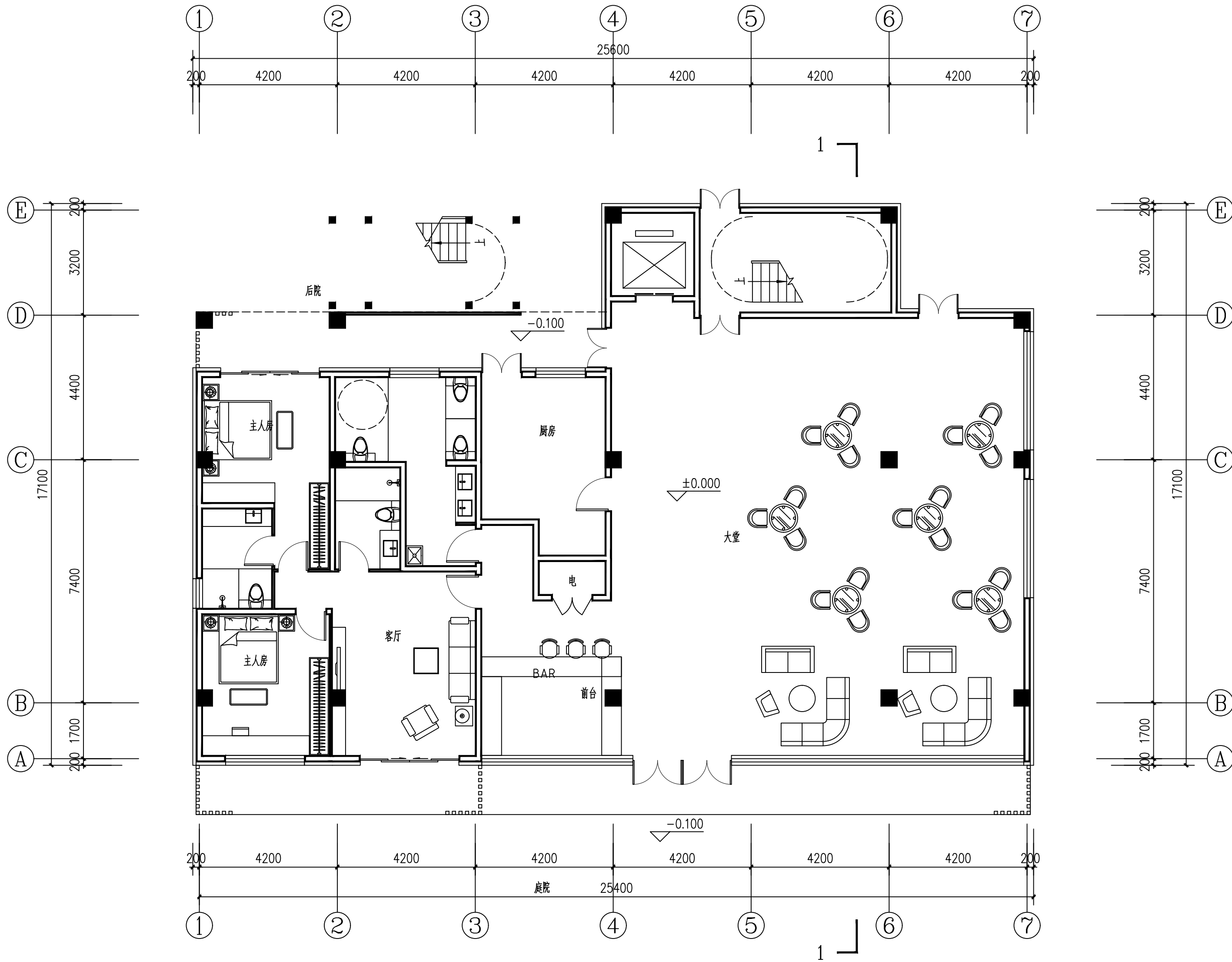

一层平面图 1:100

本层建筑面积: 401.20m²



陕西省现代建筑设计研究院有限公司

SHAANXI MODERN ARCHITECTURAL DESIGN & RESEARCH INSTITUTE CO., LTD

西安市浐灞生态区兴泰七街168号 710021

No.168 Xingtai 7TH Street, Chanba Ecological District, Xi'an
Tel: 029-81712696

工程设计资质:
建筑、纺织工程 甲级
证书编号: A161006700
市政、风景园林、环境工程 乙级
证书编号: A261128410
城乡规划编制 乙级
证书编号: 陕自资规乙字23610043

合作设计单位 CO-OPERATED WITH

出图章 SEAL FOR ISSUE

注册章 REGISTRATION SEAL

备 注 NOTES

项目名称 PROJECT NAME

海棠山语项目

子项名称 SUB PROJECT

5、7号楼

图 名 DRAWING TITLE

一层平面图

项目负责人 PROJECT MANAGER	周鸿霖	
审 定 APPROVED	周鸿霖	
审 核 REVIEWED	王张伟	
专业负责人 DISCIPLINE LEADER	王张伟	
校 对 CHECKED	胡陵	
设 计 DESIGNED	杨英	
所 长 DIRECTOR	周鸿霖	

■ 设计号 PROJECT NO.: 25-01-108

版本号 VER. NO.	01-1	阶 段 PHASE	报批
比 例 SCALE	1:100	专 业 DISCIPLINE	建筑
日 期 DATE	2025. 12	图 号 DR. NO.	06

COUNTERSIGN	会签栏
暖通 HVAC	
电气 ELECTRICAL	
建筑 ARCHITECTURE	
结构 STRUCTURE	
给排水 W&S&D	

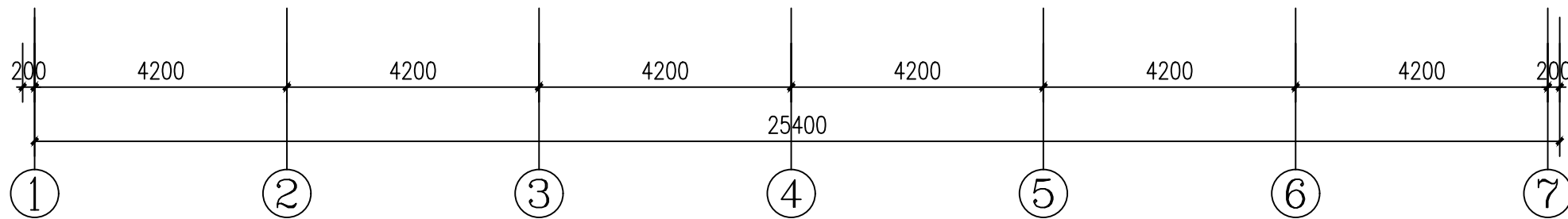
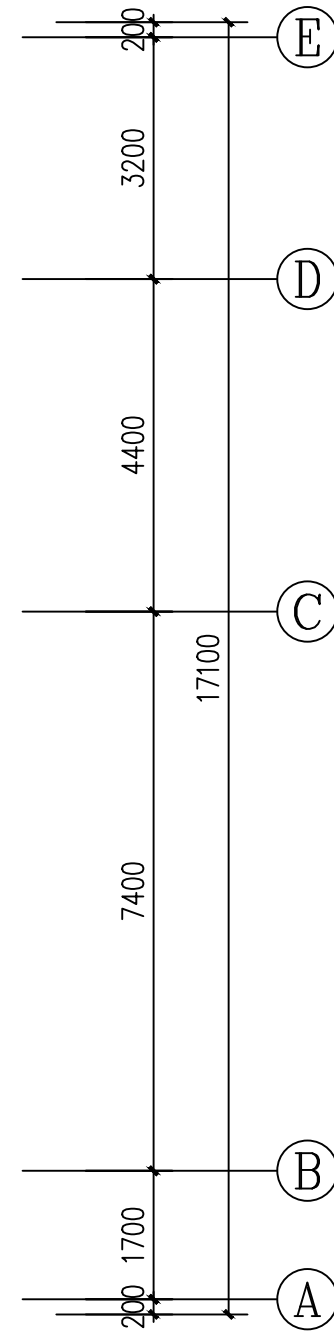
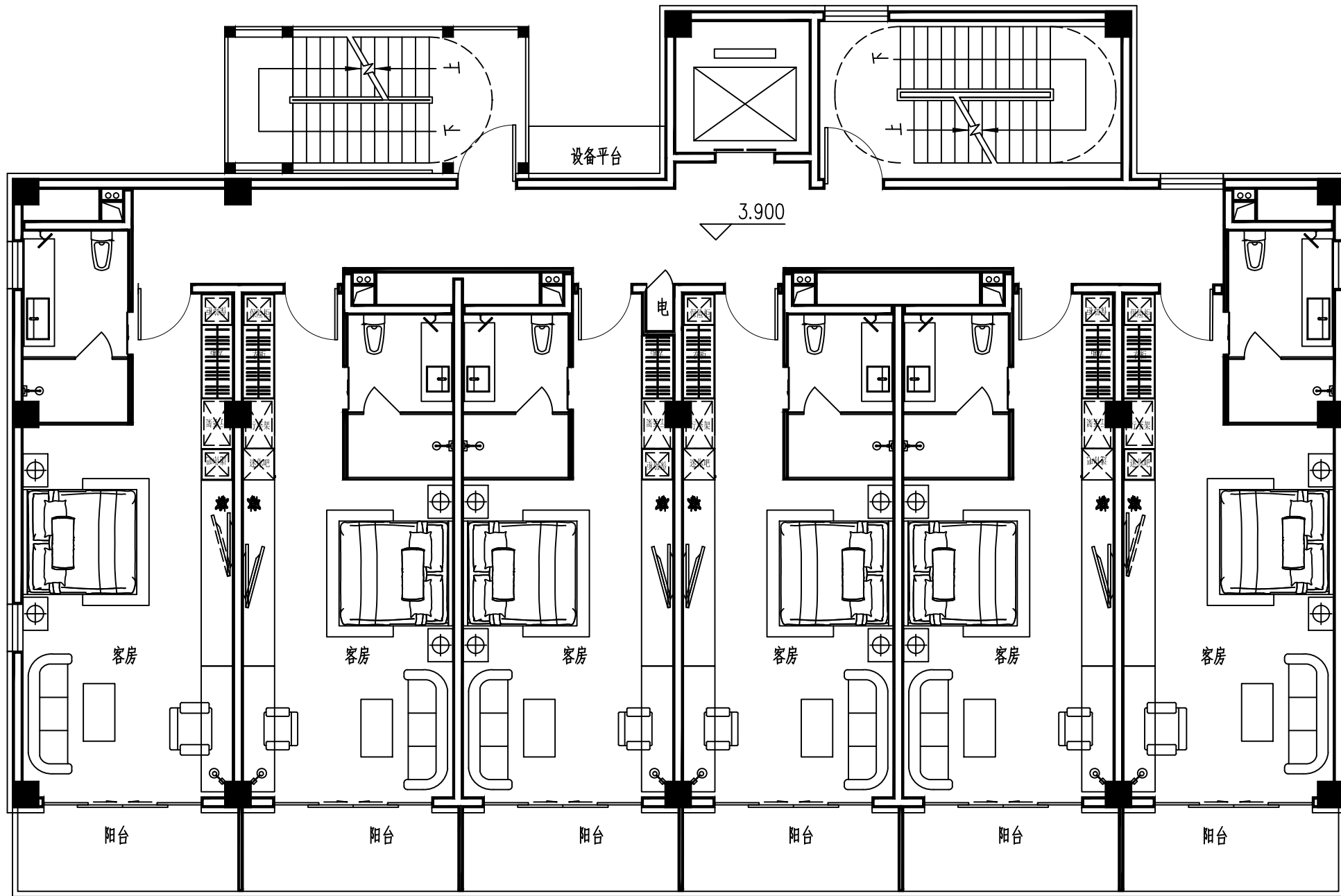
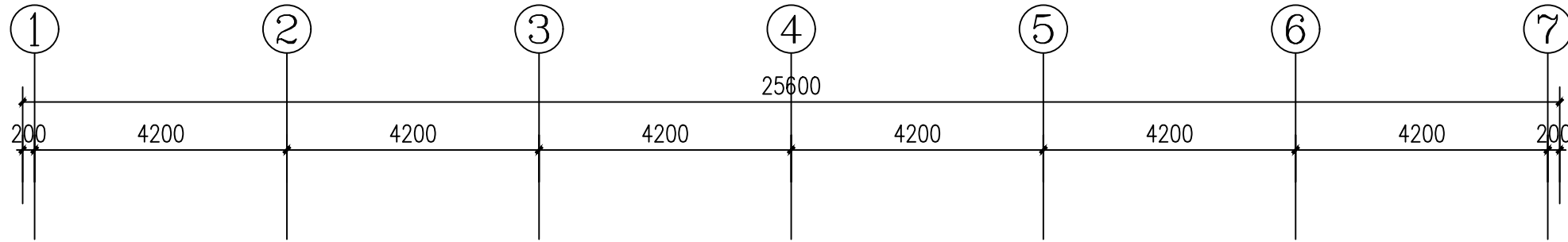
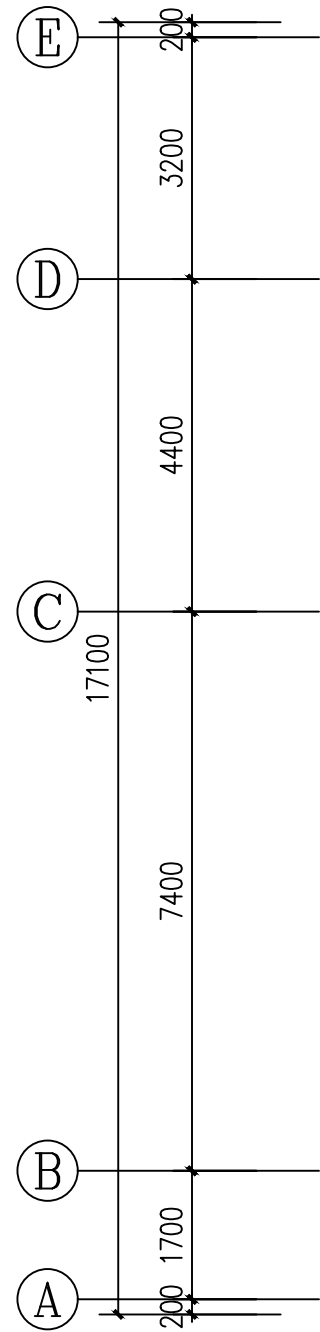

二层平面图 1:100

本层建筑面积: 378.00m²



陕西省现代建筑设计研究院有限公司

SHAANXI MODERN ARCHITECTURAL DESIGN & RESEARCH INSTITUTE CO., LTD

西安市浐灞生态区兴泰七街168号 710021

No.168 Xingtai 7TH Street, Chanba Ecological District, Xi'an Tel: 029-81712696

工程设计资质:
建筑、纺织工程 甲级
证书编号: A161006700
市政、风景园林、环境工程 乙级
证书编号: A261128410
城乡规划编制 乙级
证书编号: 陕自资规乙字23610043

合作设计单位 CO-OPERATED WITH

出图章 SEAL FOR ISSUE

注册章 REGISTRATION SEAL

备注 NOTES

项目名称 PROJECT NAME

海棠山语项目

子项名称 SUB PROJECT

5、7号楼

图名 DRAWING TITLE

二层平面图

项目负责人 PROJECT MANAGER	周鸿霖	
审定 APPROVED	周鸿霖	
审核 REVIEWED	王张伟	
专业负责人 DISCIPLINE LEADER	王张伟	
校对 CHECKED	胡陵	
设计 DESIGNED	杨英	
所长 DIRECTOR	周鸿霖	

设计号 PROJECT NO.: 25-01-108

版本号 VER. NO.	01-1	阶段 PHASE	报批
比例 SCALE	1:100	专业 DISCIPLINE	建筑
日期 DATE	2025. 12	图号 DR. NO.	07

COUNTERSIGN	会 签 栏
暖通 HVAC	
电气 ELECTRICAL	
建筑 ARCHITECTURE	
结构 STRUCTURE	
给排水 W&S&D	

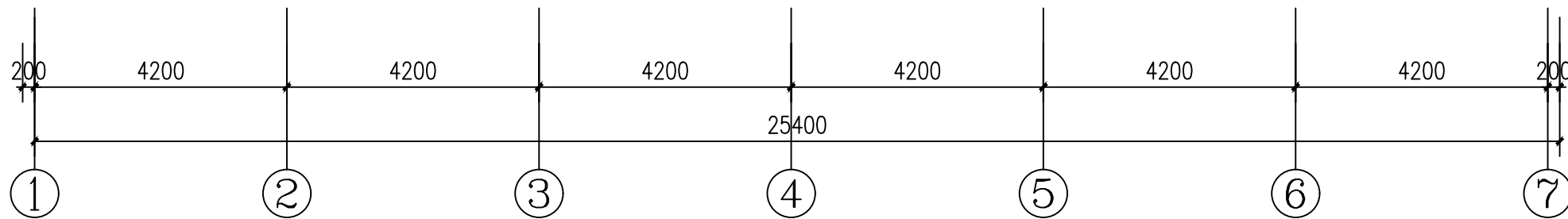
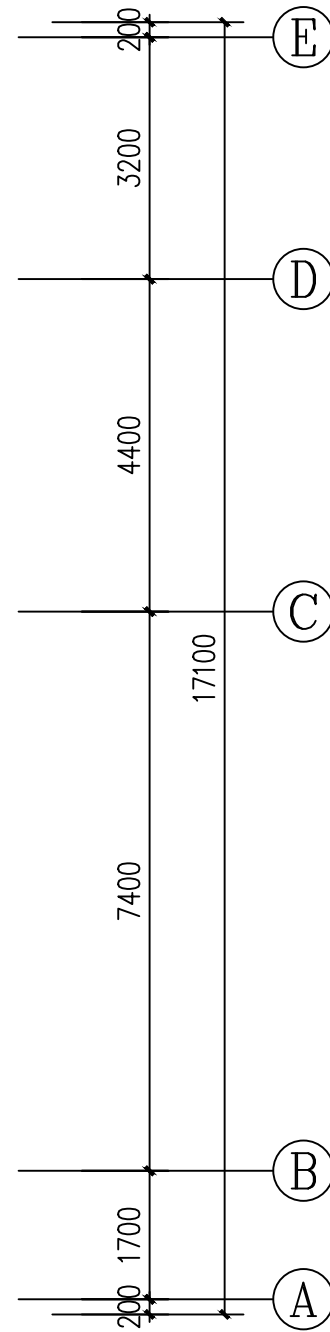
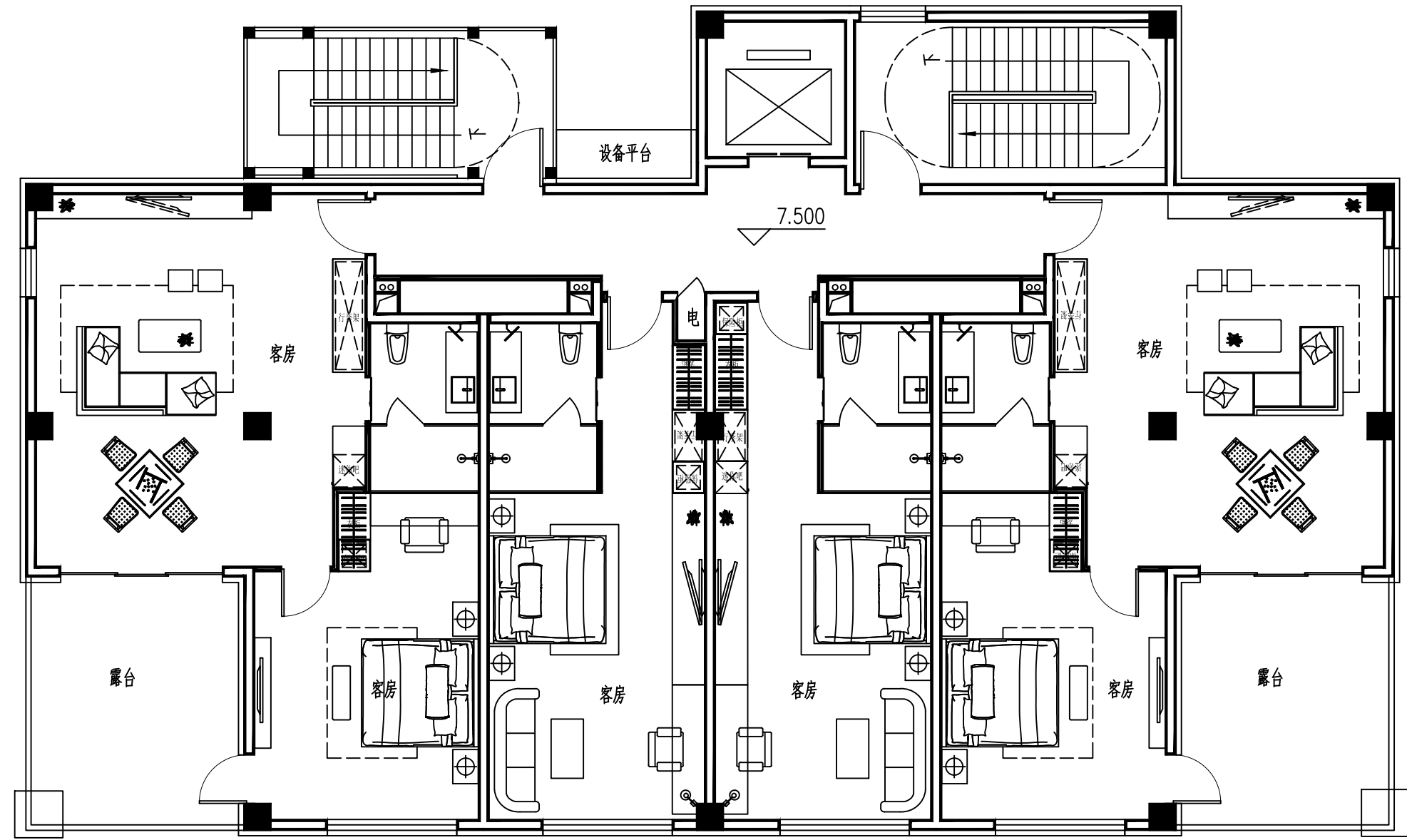
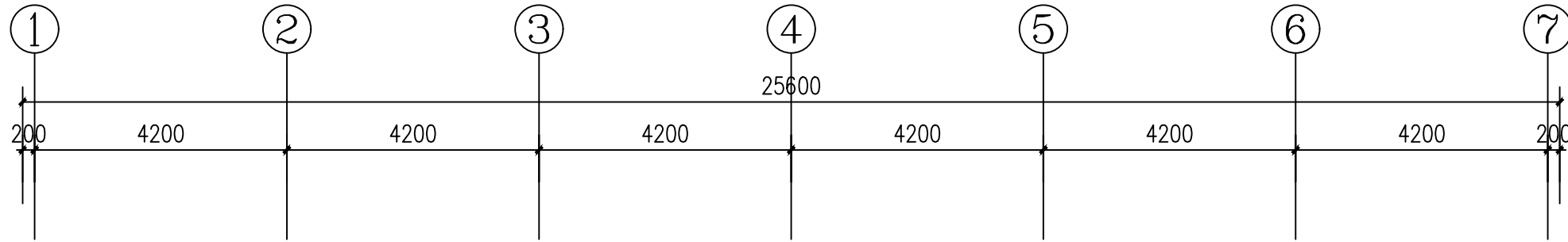
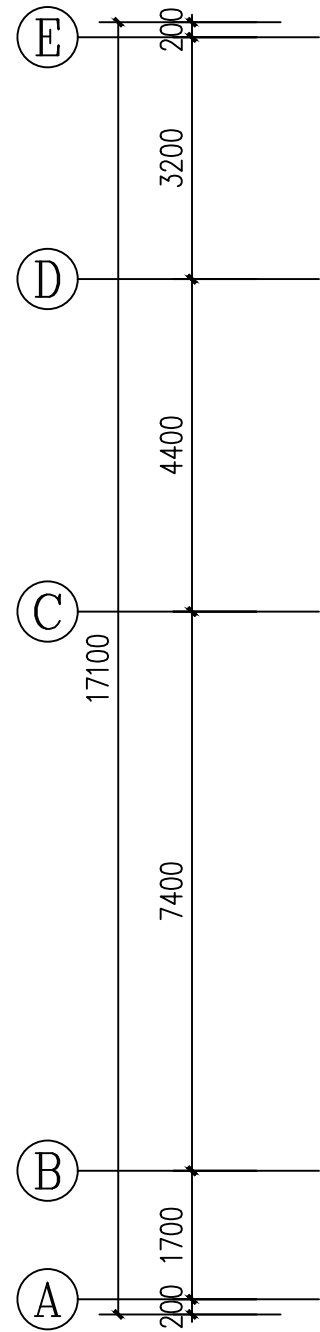

三层平面图 1:100

本层建筑面积: 303.37m²



陕西省现代建筑设计研究院有限公司

SHAANXI MODERN ARCHITECTURAL DESIGN & RESEARCH INSTITUTE CO., LTD

西安市浐灞生态区兴泰七街168号 710021

No.168 Xingtai 7TH Street, Chanba Ecological District, Xi'an Tel: 029-81712696

工程设计资质:
建筑、纺织工程 甲级
证书编号: A161006700
市政、风景园林、环境工程 乙级
证书编号: A261128410
城乡规划编制 乙级
证书编号: 陕自资规乙字23610043

合作设计单位 CO-OPERATED WITH

出图章 SEAL FOR ISSUE

注册章 REGISTRATION SEAL

备 注 NOTES

项目名称 PROJECT NAME

海棠山语项目

子项名称 SUB PROJECT

5、7号楼

图 名 DRAWING TITLE

三层平面图

项目负责人 PROJECT MANAGER	周鸿霖	
审 定 APPROVED	周鸿霖	
审 核 REVIEWED	王张伟	
专业负责人 DISCIPLINE LEADER	王张伟	
校 对 CHECKED	胡陵	
设 计 DESIGNED	杨英	
所 长 DIRECTOR	周鸿霖	

■ 设计号 PROJECT NO.: 25-01-108

版本号 VER. NO.	01-1	阶 段 PHASE	报批
比 例 SCALE	1:100	专 业 DISCIPLINE	建筑
日 期 DATE	2025. 12	图 号 DR. NO.	08

会 签 栏		COUNTERSIGN
建 筑 ARCHITECTURE	暖 通 HVAC	
结 构 STRUCTURE	电 气 ELECTRICAL	
给排水 W&S		

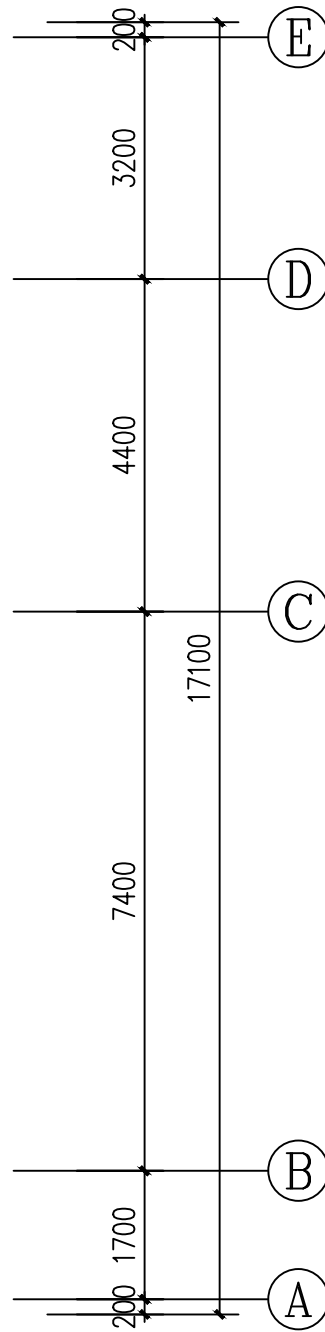
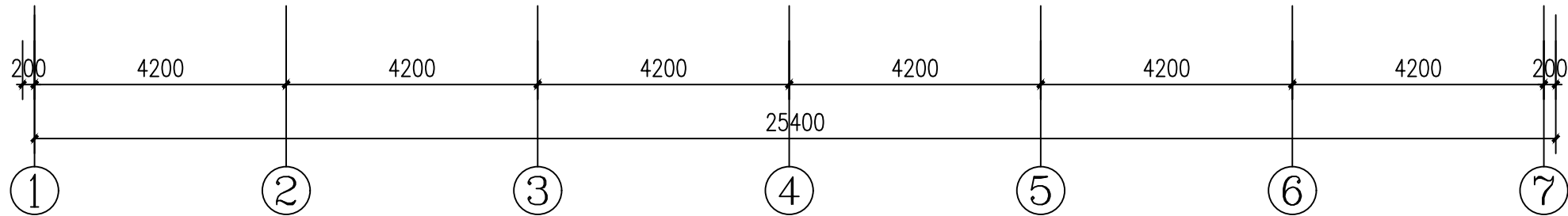
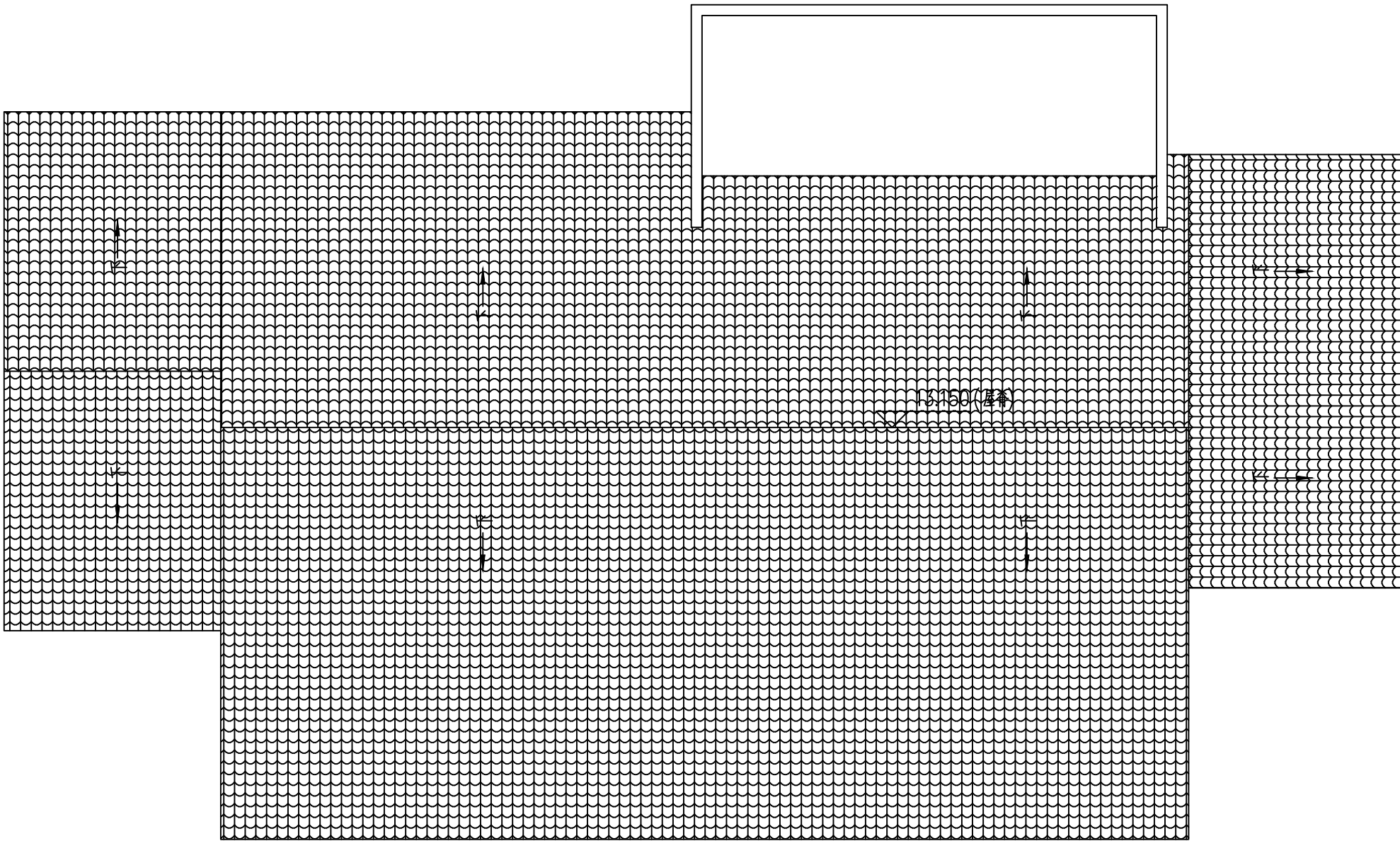
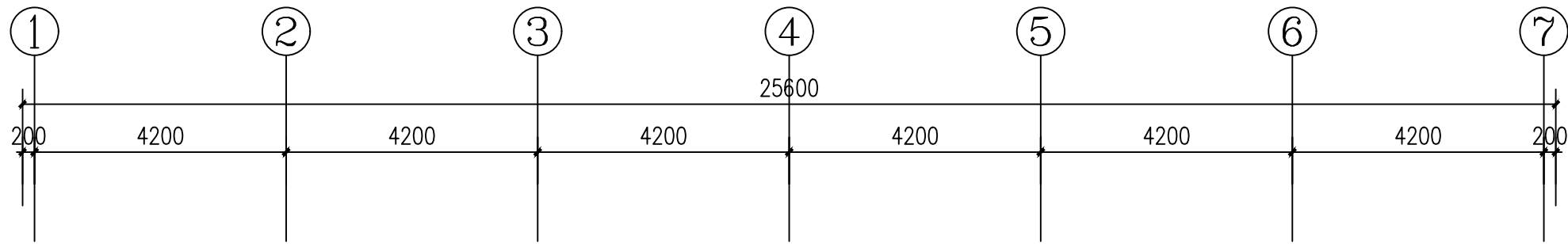
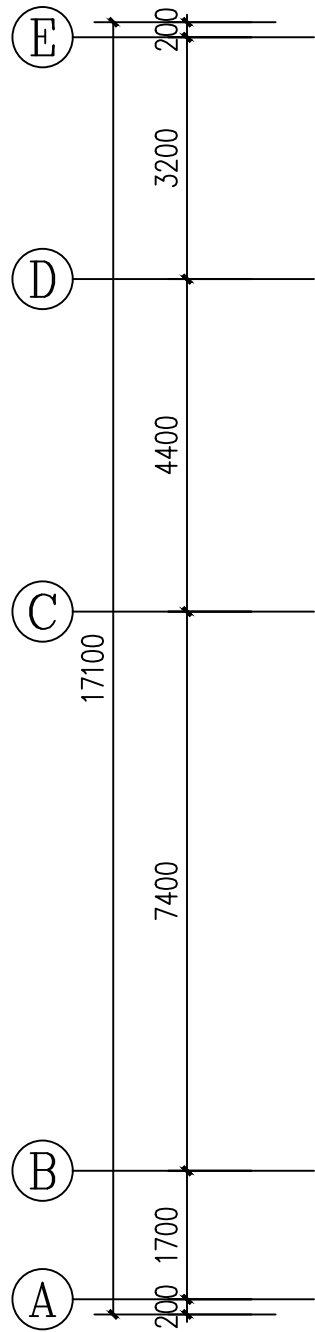

屋面平面图 1:100



陕西省现代建筑设计研究院有限公司

SHAANXI MODERN ARCHITECTURAL DESIGN &
RESEARCH INSTITUTE CO., LTD

西安市浐灞生态区兴泰七街168号 710021

No.168 Xingtai 7TH Street, Chanba
Ecological District, Xi'an
Tel: 029-81712696

工程设计资质:
建筑、纺织工程 甲级
证书编号: A161006700
市政、风景园林、环境工程 乙级
证书编号: A261128410
城乡规划编制 乙级
证书编号: 陕自资规乙字23610043

合作设计单位 CO-OPERATED WITH

出图章 SEAL FOR ISSUE

注册章 REGISTRATION SEAL

备 注 NOTES

项目名称 PROJECT NAME

海棠山语项目

子项名称 SUB PROJECT

5、7号楼

图 名 DRAWING TITLE

屋面平面图

项目负责人 PROJECT MANAGER	周鸿霖	
审 定 APPROVED	周鸿霖	
审 核 REVIEWED	王张伟	
专业负责人 DISCIPLINE LEADER	王张伟	
校 对 CHECKED	胡陵	
设 计 DESIGNED	杨英	
所 长 DIRECTOR	周鸿霖	

■ 设计号 PROJECT NO.: 25-01-108

版本号 VER. NO.	01-1	阶 段 PHASE	报批
比 例 SCALE	1:100	专 业 DISCIPLINE	建筑
日 期 DATE	2025. 12	图 号 DR. NO.	09

会 签 栏		COUNTERSIGN
建 筑 ARCHITECTURE	暖 通 HVAC	
结 构 STRUCTURE	电 气 ELECTRICAL	
给排水 W&S		



①-⑦轴立面图 1:100



陕西省现代建筑设计研究院有限公司

SHAANXI MODERN ARCHITECTURAL DESIGN &
RESEARCH INSTITUTE CO., LTD

西安市浐灞生态区兴泰七街168号 710021

No.168 Xingtai 7TH Street, Chanba
Ecological District, Xi'an
Tel: 029-81712696

工程设计资质:

建筑、纺织工程 甲级

证书编号: A161006700

市政、风景园林、环境工程 乙级

证书编号: A261128410

城乡规划编制 乙级

证书编号: 陕自资规乙字23610043

合作设计单位 CO-OPERATED WITH

出图章 SEAL FOR ISSUE

注册章 REGISTRATION SEAL

备 注 NOTES

项目名称 PROJECT NAME

海棠山语项目

子项名称 SUB PROJECT

5、7号楼

图 名 DRAWING TITLE

1-7轴剖面图

项目负责人

周鸿霖

审 定

周鸿霖

审 核

王张伟

专业负责人

王张伟

校 对

胡陵

设 计

杨英

所 长

周鸿霖

设计号 PROJECT NO.: 25-01-108

版本号

01-1

阶 段

报批

比 例

1:100

专 业

建筑

日 期

2025. 12

图 号

10

会 签 栏		COUNTERSIGN
建 筑 ARCHITECTURE	暖 通 HVAC	
结 构 STRUCTURE	电 气 ELECTRICAL	
给排水 W&S		

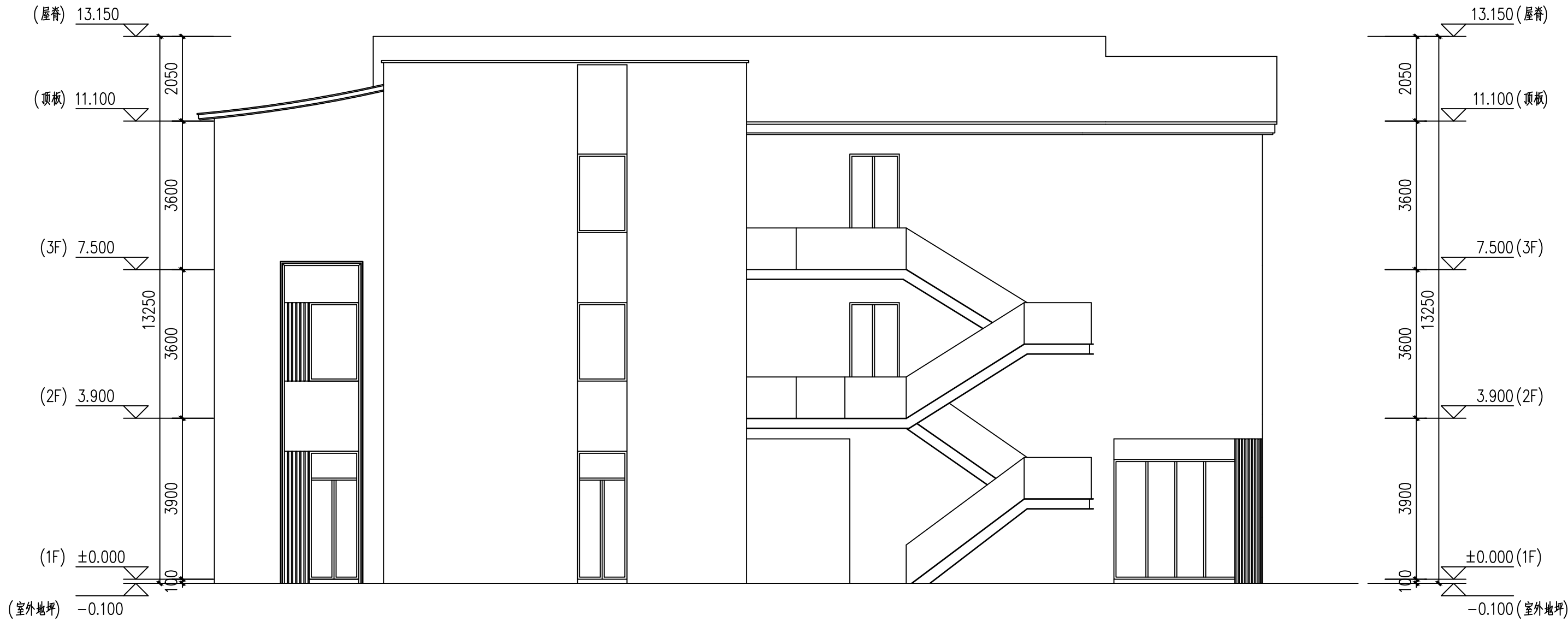

⑦-①轴立面图 1:100



陕西省现代建筑设计研究院有限公司

SHAANXI MODERN ARCHITECTURAL DESIGN &
RESEARCH INSTITUTE CO., LTD

西安市浐灞生态区兴泰七街168号 710021

No.168 Xingtai 7TH Street, Chanba
Ecological District, Xi'an
Tel: 029-81712696

工程设计资质:

建筑、纺织工程 甲级

证书编号: A161006700

市政、风景园林、环境工程 乙级

证书编号: A261128410

城乡规划编制 乙级

证书编号: 陕自资规乙字23610043

合作设计单位 CO-OPERATED WITH

出图章 SEAL FOR ISSUE

注册章 REGISTRATION SEAL

备 注 NOTES

项目名称 PROJECT NAME

海棠山语项目

子项名称 SUB PROJECT

5、7号楼

图 名 DRAWING TITLE

7-1轴剖面图

项目负责人

周鸿霖

审 定

周鸿霖

审 核

王张伟

专业负责人

王张伟

校 对

胡陵

设 计

杨英

所 长

周鸿霖

设计号 PROJECT NO.: 25-01-108

版本号

01-1

阶 段

报批

比 例

1:100

专 业

建筑

日 期

2025. 12

图 号

11

会 签 栏		COUNTERSIGN
建 筑 ARCHITECTURE	暖 通 HVAC	
结 构 STRUCTURE	电 气 ELECTRICAL	
给排水	W&D	

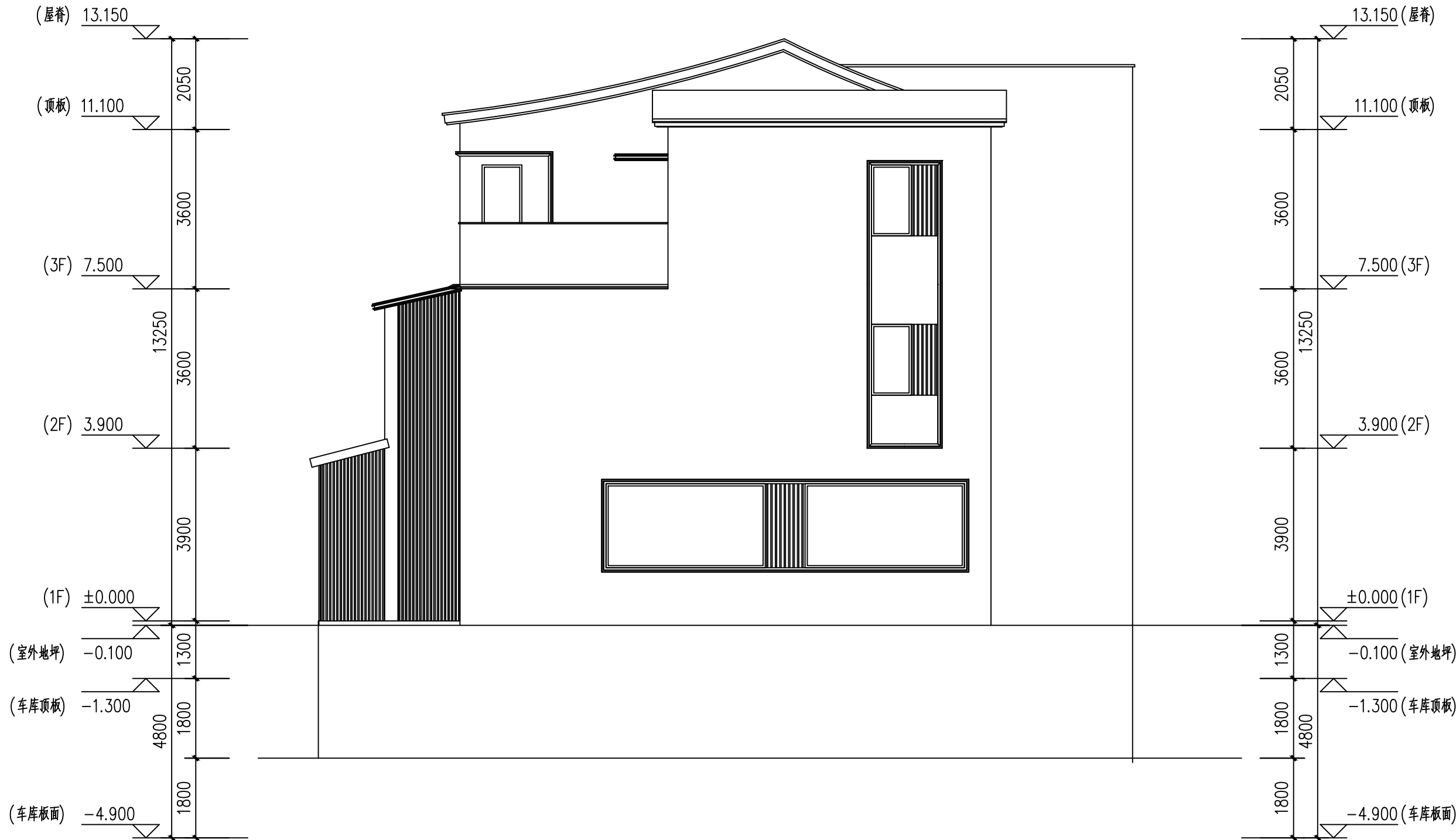

Ⓐ-Ⓔ轴立面图 1:100



陕西省现代建筑设计研究院有限公司

SHAANXI MODERN ARCHITECTURAL DESIGN &
RESEARCH INSTITUTE CO., LTD

西安市浐灞生态区兴泰七街168号 710021

No.168 Xingtai 7TH Street, Chanba
Ecological District, Xi'an
Tel: 029-81712696

工程设计资质:

建筑、纺织工程 甲级

证书编号: A161006700

市政、风景园林、环境工程 乙级

证书编号: A261128410

城乡规划编制 乙级

证书编号: 陕自资规乙字23610043

合作设计单位 CO-OPERATED WITH

出图章 SEAL FOR ISSUE

注册章 REGISTRATION SEAL

备 注 NOTES

项目名称 PROJECT NAME

海棠山语项目

子项名称 SUB PROJECT

5、7号楼

图 名 DRAWING TITLE

A-E轴剖面图

项目负责人

周鸿霖

审 定

周鸿霖

审 核

王张伟

专业负责人

王张伟

校 对

胡陵

设 计

杨英

所 长

周鸿霖

设计号 PROJECT NO.: 25-01-108

版本号

01-1

阶 段

报批

比 例

1:100

专 业

建筑

日 期

2025. 12

图 号

12

会 签 栏		COUNTERSIGN
建 筑 ARCHITECTURE	暖 通 HVAC	
结 构 STRUCTURE	电 气 ELECTRICAL	
给排水 W&S		

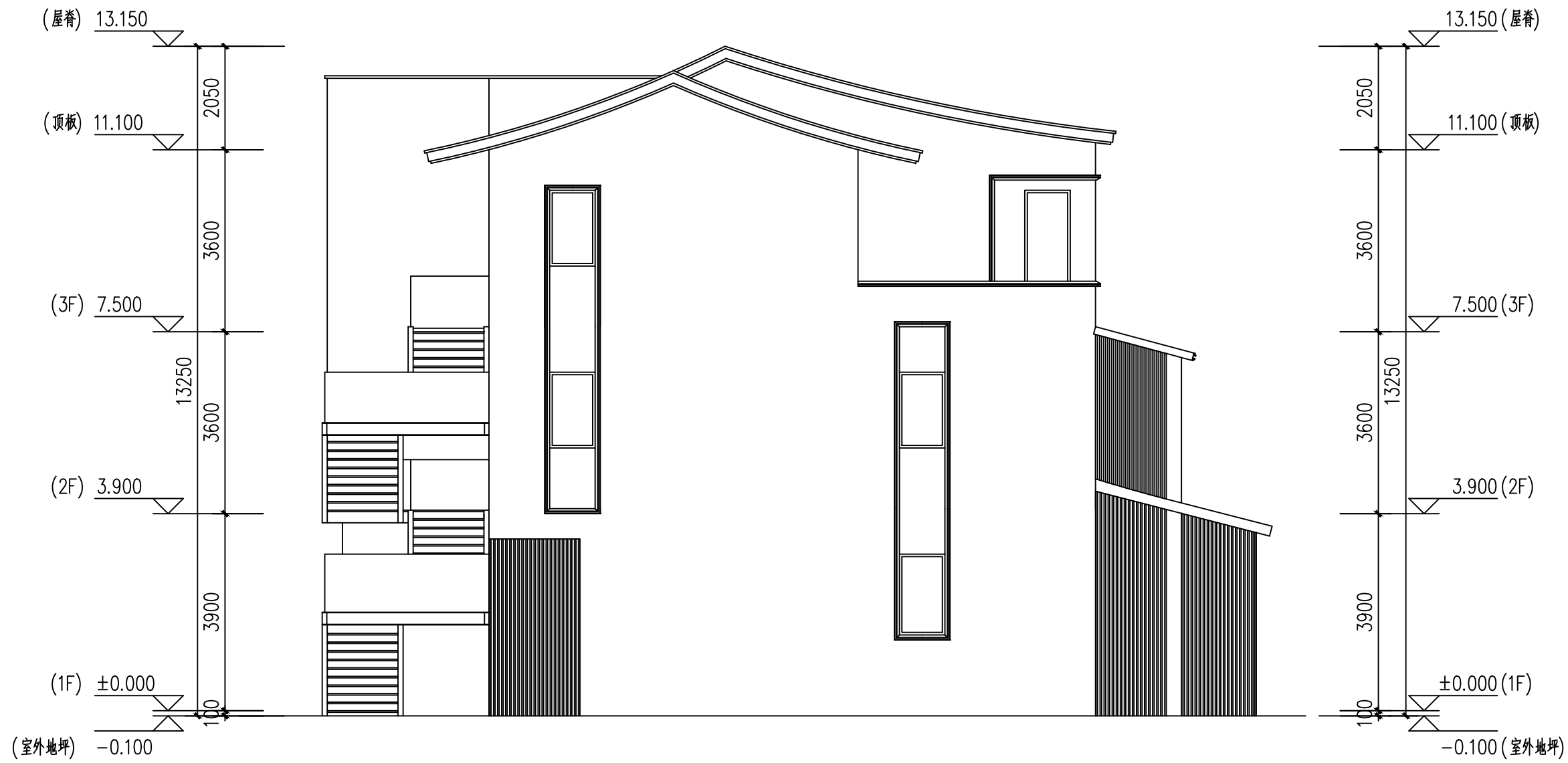

Ⓔ-Ⓐ轴立面图 1:100



陕西省现代建筑设计研究院有限公司

SHAANXI MODERN ARCHITECTURAL DESIGN &
RESEARCH INSTITUTE CO., LTD

西安市浐灞生态区兴泰七街168号 710021

No.168 Xingtai 7TH Street, Chanba
Ecological District, Xi'an
Tel: 029-81712696

工程设计资质:

建筑、纺织工程 甲级

证书编号: A161006700

市政、风景园林、环境工程 乙级

证书编号: A261128410

城乡规划编制 乙级

证书编号: 陕自资规乙字23610043

合作设计单位 CO-OPERATED WITH

出图章 SEAL FOR ISSUE

注册章 REGISTRATION SEAL

备 注 NOTES

项目名称 PROJECT NAME

海棠山语项目

子项名称 SUB PROJECT

5、7号楼

图 名 DRAWING TITLE

E-A轴剖面图

项目负责人

周鸿霖

审 定

周鸿霖

审 核

王张伟

专业负责人

王张伟

校 对

胡陵

设 计

杨英

所 长

周鸿霖

设计号 PROJECT NO.: 25-01-108

版本号

01-1

阶 段

报批

比 例

1:100

专 业

建筑

日 期

2025. 12

图 号

13

会 签 栏		COUNTERSIGN
建 筑 ARCHITECTURE	暖 通 HVAC	
结 构 STRUCTURE	电 气 ELECTRICAL	
给排水	MS&D	

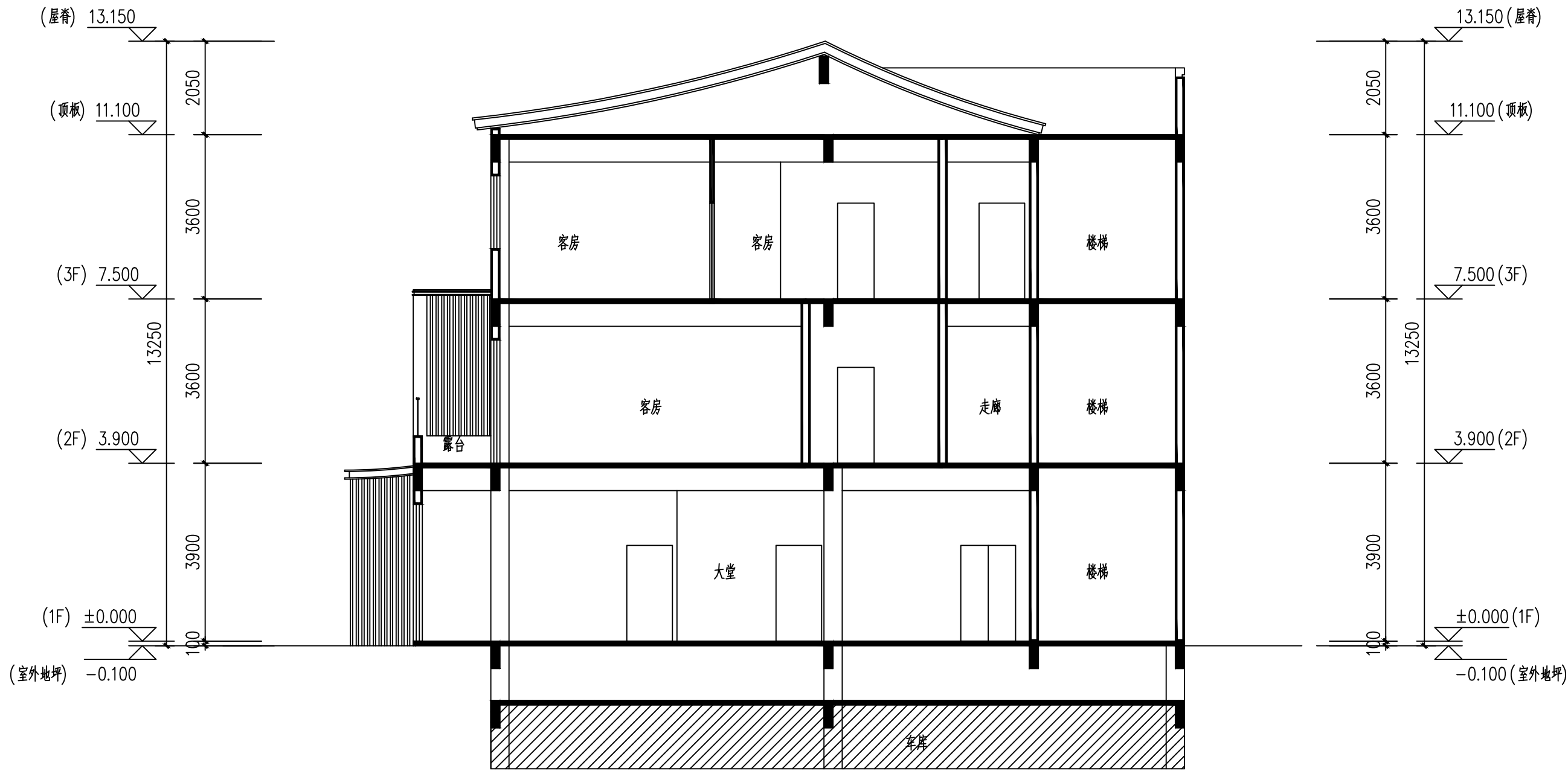

1-1剖面图 1:100



陕西省现代建筑设计研究院有限公司

SHAANXI MODERN ARCHITECTURAL DESIGN &
RESEARCH INSTITUTE CO., LTD

西安市浐灞生态区兴泰七街168号 710021

No.168 Xingtai 7TH Street, Chanba
Ecological District, Xi'an
Tel: 029-81712696

工程设计资质:

建筑、纺织工程 甲级

证书编号: A161006700

市政、风景园林、环境工程 乙级

证书编号: A261128410

城乡规划编制 乙级

证书编号: 陕自资规乙字23610043

合作设计单位 CO-OPERATED WITH

出图章 SEAL FOR ISSUE

注册章 REGISTRATION SEAL

备 注 NOTES

项目名称 PROJECT NAME

海棠山语项目

子项名称 SUB PROJECT

5、7号楼

图 名 DRAWING TITLE

1-1剖面图

项目负责人

周鸿霖

审 定

周鸿霖

审 核

王张伟

专业负责人

王张伟

校 对

胡陵

设 计

杨英

所 长

周鸿霖

设计号 PROJECT NO.: 25-01-108

版本号

01-1

阶 段

报批

比 例

1:100

专 业

建筑

日 期

2025. 12

图 号

14